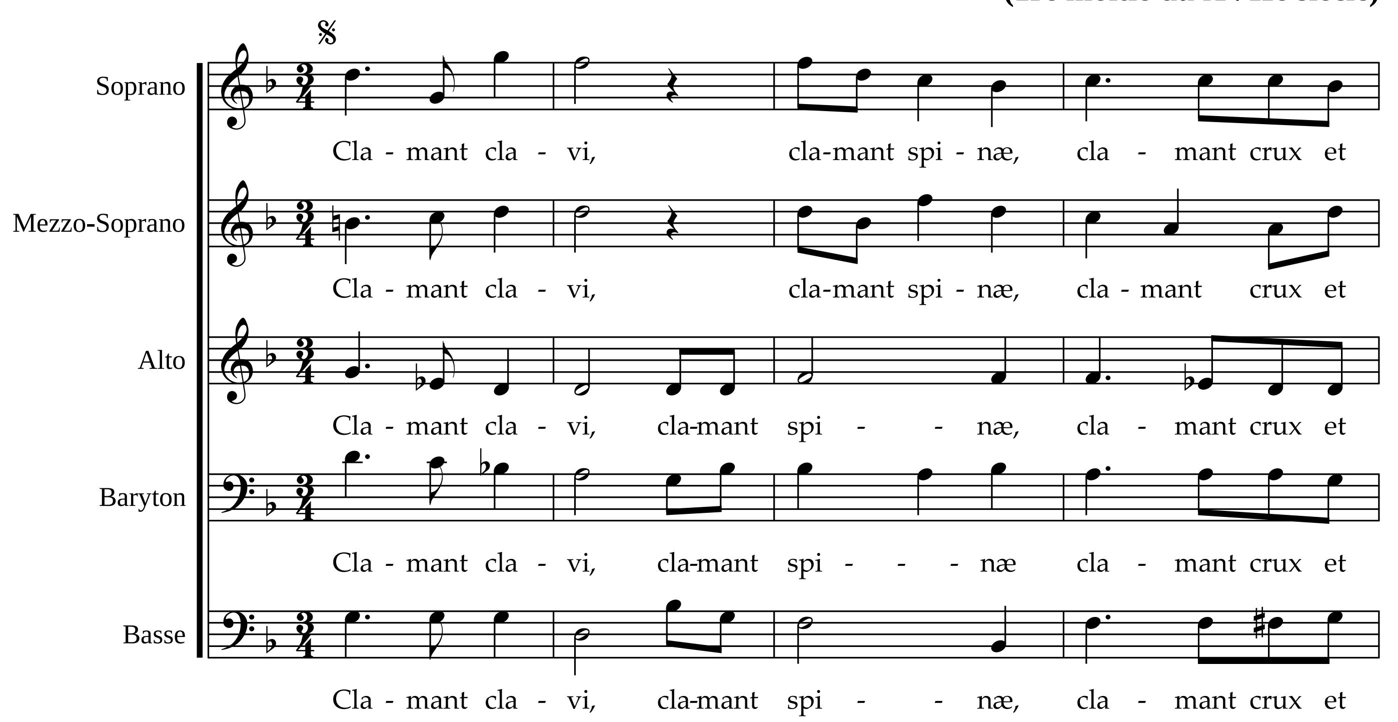
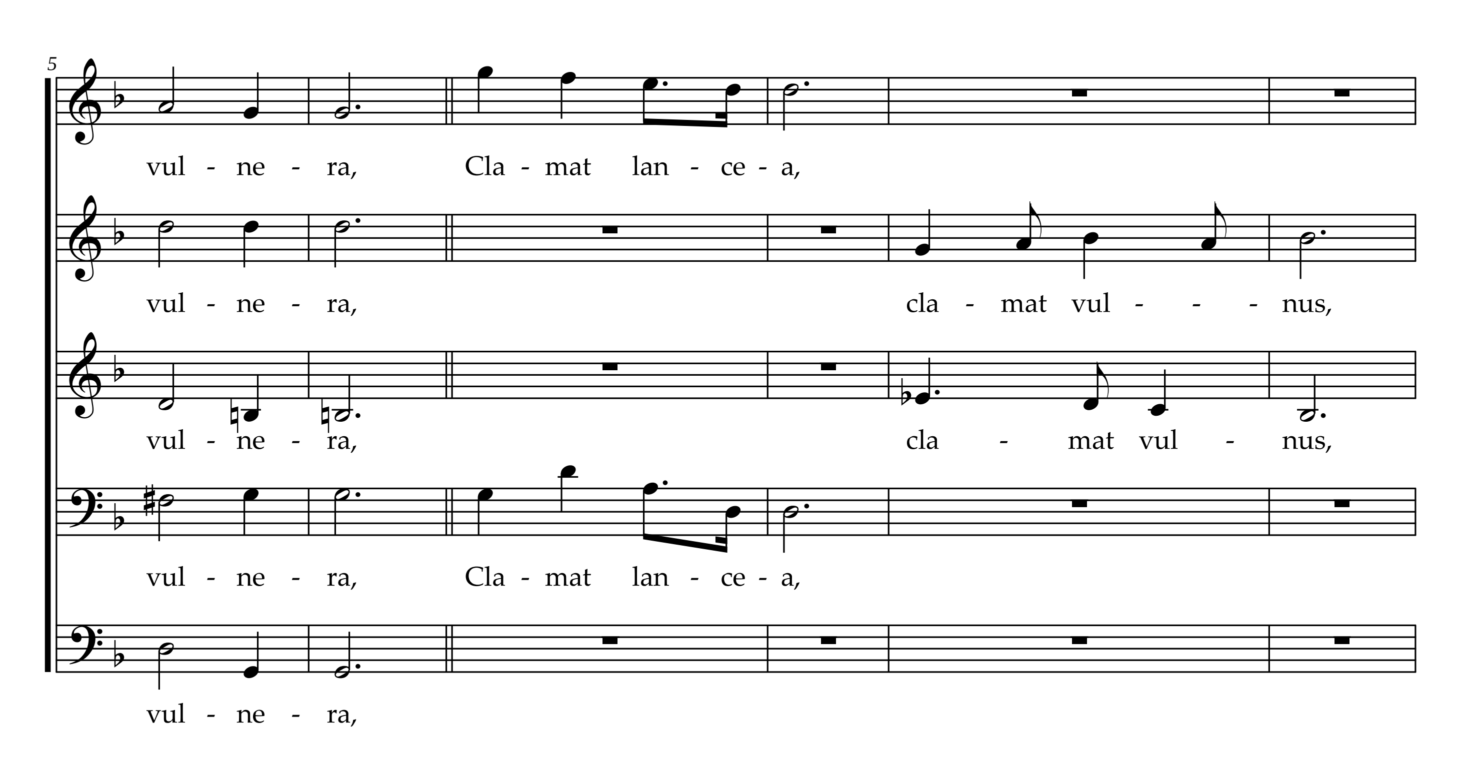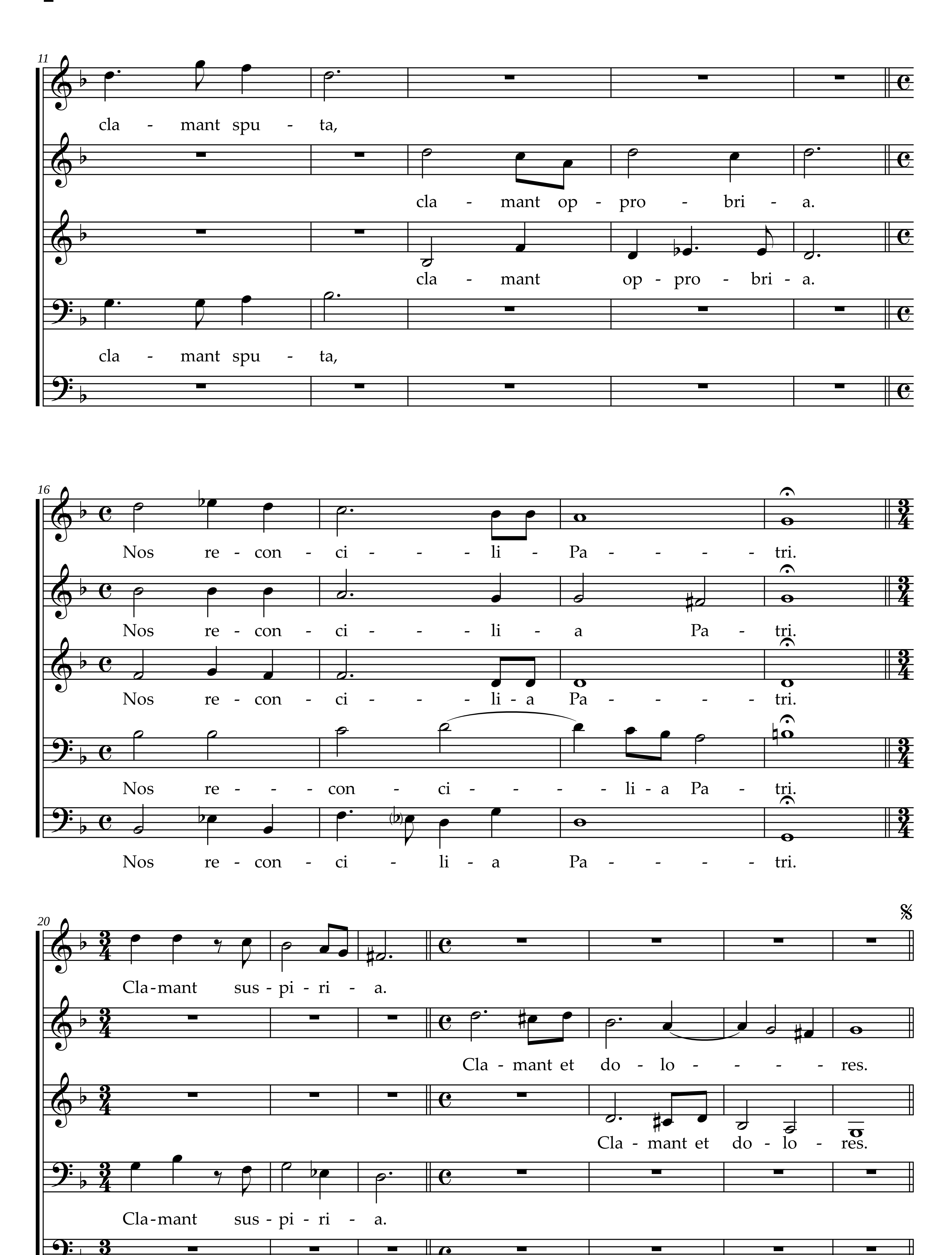
Clamant clavi

Bibl. mun. de Tours ms. 168
Bibl. Nat. Vma ms. 571

Attribué à
Guillaume Bouzignac
(1re moitié du XVIIe siècle)






11
cla - mant spu - ta,
cla - mant op - pro - bri - a.
cla - mant op - pro - bri - a.
cla - mant spu - ta,
16
Nos re - con - ci - - - li - Pa - - - - - tri.
Nos re - con - ci - - - - li - a Pa - tri.
Nos re - con - ci - - - li - a Pa - - - - - tri.
Nos re - - - con - ci - - - - li - a Pa - tri.
Nos re - con - ci - li - a Pa - - - - - tri.
20
Cla-mant sus - pi - ri - a.
Cla - mant et do - lo - - - - res.
Cla - mant et do - lo - res.
Cla-mant sus - pi - ri - a.